



CHECK IN PLUS CO.,LTD.

466/31 GP House Sathorn (5A)

Soi.Suanplu Thungmahamake Sathorn Bangkok 10120

Tel:02-679-4559 FAX:02-679-4560

www.checkinplustravel.com

TAT License NO.11/08017



EUR14A

UK PANORAMA

10 DAYS

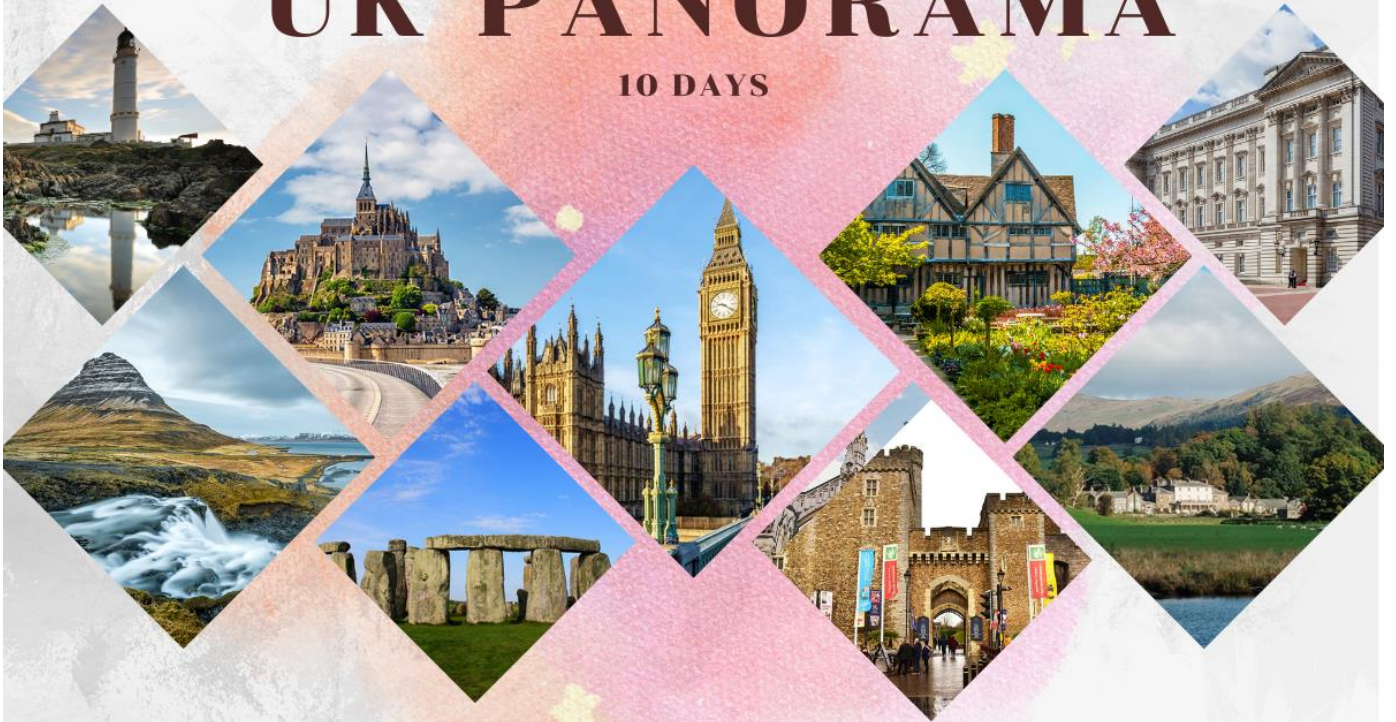

ENGLAND-WALES-SCOTLAND-
NORTHERN IRELAND

160,000 ₪



CONTACT NUMBER

02-679-4559

วันที่ 1	ออกเดินทางจากกรุงเทพฯ - ลอนดอน (อังกฤษ)	
22.00 น.	พร้อมคณะที่สนามบินสุวรรณภูมิ อาคารผู้โดยสารระหว่างประเทศ เคาน์เตอร์ D 9-12 สายการบินไทย เจ้าหน้าที่คอยอำนวยความสะดวกในเรื่องสัมภาระและการเช็คอิน	
วันที่ 2	ลอนดอน - สโตนเฮนจ์ - พิพิธภัณฑ์น้ำแร่ที่เมืองบาร - คาร์ตีฟเมืองหลวงแห่งเวลส์	
00.15 น.	ออกเดินทางสู่ลอนดอน โดยสายการบินไทย เที่ยวบินที่ TG 910	
06.20 น.	คณะถึงสนามบินฮีทโธรว์นครลอนดอนผ่านการตรวจคนเข้าเมืองแล้วรถโค้ช ชรอรับท่านออกเดินทางสู่เมืองซาลส์บิวรี่ นำเข้าชมเสาหินสโตนเฮนจ์ (Stone henge)ใน 7 สิ่งมหัศจรรย์ของโลกกองหินหรือแนวแท่งหินที่เป็นความลับดำ มืดในช่วงหนึ่งของประวัติศาสตร์จากนั้นออก เดินทางต่อสู่เมืองบารในหุบเขาเอวอนเมืองเก่าแก่ที่มีอายุตั้งแต่เมื่อครั้งโรมัน เรืองอำนาจ จากหลักฐานบ่อน้ำพุร้อนและซากอาคารเก่าแก่ที่หลงเหลืออยู่ทำให้เมืองบาร ได้รับการแต่งตั้งเป็นเมืองมรดกโลกจากองค์การยูเนสโกในปี ค.ศ. 1987	
12.00 น.	รับประทานอาหารกลางวัน ณ ภัตตาคาร	
13.00 น.	นำเข้าชมพิพิธภัณฑ์น้ำแร่โรมัน (Roman Bath Museum) ซึ่งมี ประวัติการค้นพบที่น่าสนใจปัจจุบันเป็นกลุ่มอาคารสำคัญของเมือง คือ บริเวณที่เป็นที่ตั้งของบ่อน้ำแร่ร้อนศักดิ์ (The Sacred Spring) ส่วนที่ สองคือ บริเวณวัด และส่วนที่สามคือ บริเวณที่เปิดบริการให้นักท่องเที่ยว หรือชาวเมืองใช้บริการน้ำแร่ ซึ่งมีทั้งสระว่ายน้ำ, บ่อน้ำแร่เย็น-ร้อน, ห้องอบไอน้ำ และส่วนที่เป็น Turkish Bath และให้ท่านได้ชิมน้ำแร่ที่จัดให้กับ นักท่องเที่ยวเท่านั้นจากนั้นเที่ยวชมเมืองอาคารบ้านเรือนถูกสร้างขึ้นในยุค จอร์เจียน ที่มีเอกลักษณ์เฉพาะตัวอีกทั้งอาคารรอยัล เครสเชน กลุ่ม อาคารรูปครึ่งวงกลมที่มีสถาปัตยกรรมแปลกตา ทำให้เมืองบารมีเสน่ห์ไม่ น้อย แล้วเดินทางต่อสู่เมือง บริสตอล เมืองในอังกฤษที่มีพรมแดนติดต่อ กับประเทศเวลส์ เพียงแค่ช่องแคบกินข้ามสะพานเซเวิร์น ผ่านช่องแคบบริ สตอลเข้าสู่ เมืองคาร์ตีฟ เมืองหลวงของประเทศเวลส์ หนึ่งใน เครื่องจักรภาพ กลางใจเมืองเป็นที่ตั้งของปราสาทคาร์ตีฟ เดิมเป็นที่พำนัก ของขุนนางผู้ปกครองเมือง ถูกล้อมรอบไว้ด้วยกำแพงโบราณ จากนั้นชม	

	ศาลาว่าการเมือง และ พิพิธภัณฑ์ ซึ่งเป็นกลุ่มอาคารโบราณเก่าแก่ ผ่านชมเมือง สวนสาธารณะคาร์ดิฟ, สนามกีฬา มิลเลนเนียม, อาคารที่ทำการของรัฐ	
19.00 น.	รับประทานอาหารค่ำ ณ ภัตตาคาร	
	นำท่านเข้าสู่ที่พัก Radisson Blu Hotel, Cardiff ***** หรือเทียบเท่าในระดับเดียวกัน	
วันที่ 3	ไบบิวรี่ - เบอร์ตัน ออน เดอะวอเตอร์ - สแตรทฟอร์ด อัฟฟอน เอวอน - แมนเชสเตอร์	
07.00 น.	รับประทานอาหารเช้าที่โรงแรม	
08.00 น.	นำท่านสู่เขตคอตส์วอลส์ ภูมิภาคทางตะวันตกของอังกฤษ หมู่บ้านไบบิวรี่ (Bibury) ได้รับการยกย่องเป็นหมู่บ้านแสนสวยของอังกฤษ บ้านที่สร้างด้วยหินที่มีเอกลักษณ์ของที่นี่ (Cotswold stone) มีแม่น้ำสายเล็กๆ ไหลผ่านอันเป็นต้นแบบวิคตอเรียล แล้วไปชมหมู่บ้านเบอร์ตัน ออน เดอะวอเตอร์ เมืองที่โด่งดังที่สุดในคอตส์วอลส์ ดูเจียมสงบมีลำธารสายเล็ก ๆ (แม่น้ำวินด์ริช) ไหลผ่านกลางเมือง และมีสะพานหินทอดข้ามน้ำเป็นช่วง ๆ กับต้นวิลโลว์ที่แกว่งกิ่งก้านใบอยู่ริมน้ำ เมืองนี้มีร้านอาหารและโรงแรมรวมทั้งร้านค้าให้เดินเล่นเก็บบรรยากาศอันรื่นรมย์ แล้วเดินทางต่อสู่เมืองสแตรทฟอร์ด เพียง 42 ก.ม. เมืองที่ตั้งอยู่ริมฝั่งแม่น้ำเอวอนอันเป็นบ้านเกิดของวิลเลียม เชกสเปียร์ กวีที่มีชื่อเสียงที่สุดของอังกฤษ	
13.00 น.	รับประทานอาหารกลางวัน ณ ภัตตาคาร	
	อิสระเดินเล่นชมเมือง หาซื้อของที่ระลึกเกี่ยวกับวิลเลียม เชกสเปียร์ กวีเอกที่โด่งดังของโลก หลังจากนั้นออกเดินทางสู่แมนเชสเตอร์ เมืองอุตสาหกรรมที่มีชื่อเสียง อีกทั้งยังเป็นเมืองที่มีสโมสรที่มีชื่อเสียงโด่งดังในวงการฟุตบอลของโลก คือ แมนเชสเตอร์ ยูไนเต็ด หรือ ปีศาจแดง	
19.00 น.	รับประทานอาหารค่ำ ณ ภัตตาคาร	
	นำท่านเข้าสู่ที่พัก Crowne Plaza Manchester City Centre **** หรือเทียบเท่าในระดับเดียวกัน	
วันที่ 4	สนามโอลด์ แทรฟฟอร์ด MUSEUM ONLY - เลค ดิสทริค - ล่องเรือทะเลสาบวินเดอร์เมียร์ - เอดินเบิร์ก (สก็อตแลนด์)	
08.00 น.	รับประทานอาหารเช้าที่โรงแรม	

09.00 น.	<p>นำคณะเข้าชม MUSEUM TOUR สนามโอลด์ แกรสฟวอร์ด ที่สร้างนักเตะเก่ง ฟีฟ่ายอดเยี่ยมของปีศาจแดงมาหลายสมัย สนามฟุตบอลของสโมสรแมนยูฯ ที่จัดว่ารวยที่สุดในโลก อีสรให้ท่านเลือกซื้อของที่ระลึกของทีมที่ท่านชื่นชอบในร้าน MEGA STORE ที่มากมายไปด้วยของที่ระลึกหลากหลายชนิด สำหรับแฟนบอล (หมายเหตุ การเข้าชม มิวเซียมจะงดให้บริการในวันทำการแข่งขัน) แล้วออกเดินทางสู่เมืองวินเดอร์เมียร์ เขตเลคดิสทริก (Lake District) อุทยานแห่งชาติที่ได้รับการขนานนามว่าดีและสวยที่สุดของอังกฤษที่กว้างขวางและครอบคลุมทะเลสาบถึง 16 แห่ง</p>	
12.30 น.	<p>รับประทานอาหารกลางวัน ณ ภัตตาคาร</p>	
13.00 น.	<p>นำคณะล่องเรือชมความสวยงามของทะเลสาบวินเดอร์เมียร์ ทะเลสาบน้ำจืดขนาดใหญ่ มีความยาว 18 ก.ม. และส่วนกว้างที่สุดราวๆ 1.5 ก.ม. ชาวอังกฤษเรียกกันว่า “ทะเลสาบริบบิ้น” บ่งบอกถึงลักษณะของทะเลสาบนี้ ว่ากันว่าน้ำในทะเลสาบเป็นน้ำที่เกิดจากการละลายของหิมะบนภูเขา สองฝั่งของทะเลสาบเต็มไปด้วยความร่มรื่นของไม้ใหญ่นานาพันธุ์ สลับกับบ้านพักตากอากาศที่มาสร้างไว้ ช่วยเติมแต่งให้เป็นทัศนียภาพที่น่าดูชม ยิ่งขึ้นไปอีก จึงกลายเป็นที่พักผ่อนหย่อนใจอีกแห่งหนึ่งของคนอังกฤษที่นิยมมาเล่นเรือใบลำเล็กๆ หรือนั่งเรือล่องไปตามทะเลสาบเพื่อดื่มด่ำกับธรรมชาติแล้วเดินทางสู่ดินแดนภาคเหนือที่เมืองเอดิเนเบิร์ก หรือ เอดิเนเบอร์ เมืองหลวงของสก๊อตแลนด์ที่ตั้งอยู่ในพื้นที่ที่สวยงาม</p>	
19.00 น.	<p>รับประทานอาหารค่ำ ณ ภัตตาคาร</p>	
	<p>นำท่านเข้าสู่ที่พัก Novotel Edinburgh Hotel **** หรือเทียบเท่าในระดับเดียวกัน</p>	
วันที่ 5	<p>แคลตันฮิลล์ - ปราสาทเอดิเนเบิร์ก - แครนไนอัน - เบลฟาสต์ (ไอร์แลนด์เหนือ)</p>	
08.00 น.	<p>รับประทานอาหารเช้าที่โรงแรม</p>	
09.00 น.	<p>นำเที่ยว ชมเมืองเอดิเนเบอร์ ขึ้นสู่ยอดเขาแคลตันที่จะทำให้ท่านประทับใจไปกับเมืองที่ถูกแบ่งเป็นสองฝั่งของโอลด์ทาวน์และนิวทาวน์ นอกจะได้ชมวิวทิวทัศน์ของตัวเมืองแล้ว บนเนินเขาแห่งนี้ยังเป็นที่ตั้งของอนุสรณ์สถานรำลึกถึงสงครามโปเลียน ที่ยังสร้างไม่เสร็จสมบูรณ์ สถาปัตยกรรมที่คล้ายคลึงมหาวิหารแพนธีออน ในประเทศกรีซ ทำให้เอดิเนเบอร์ได้รับการขนานนามว่า “เอเธนส์แห่งทิศเหนือ” ผ่านชมอนุสาวรีย์บีบบี้ สุนัขพันธุ์</p>	

	<p>สกายเทอเรียร์ที่โด่งดังที่สุดตัวหนึ่งของโลก จากความซื่อสัตย์ และจงรักภักดี ถนนรอยัลไมล์ ถนนสายสำคัญที่เชื่อมสู่พระตำหนักโฮลลี่รู๊ด (Palace of Holyrood House) ซึ่งเป็นที่ประทับของพระราชินีเวลาเสด็จเยือนสก๊อตแลนด์ และเคยเป็นที่ประทับของพระนางแมรีแห่งสก๊อต ฟังตรงข้ามเป็นรัฐสภาแห่งชาติสก๊อตอันน่าภาคภูมิใจ ด้วยสถาปัตยกรรมร่วมสมัย นำท่านเข้าชมปราสาทเอดินเบิร์ก อันสง่างามด้วยทำเลที่ตั้งบนเนินเขาสูงมองเห็นเด่นเป็นสง่าจากทุกมุมเมือง เคยเป็นที่ประทับของกษัตริย์สก๊อต เคยถูกทำลายลงหลายครั้ง แต่ทุกครั้งก็ได้รับการบูรณะและสร้างใหม่ให้กลับคืนสู่ความสง่างาม โดยเฉพาะครั้งสุดท้าย ในศตวรรษที่ 19 โดยเซอร์วอลเตอร์ สก๊อต นักปราชญ์ ชาวสก๊อต แบ่งเป็นส่วนต่าง ๆ อย่างน่าชม อาทิ ส่วนของป้อมปราการ และกำแพงปราสาทโบราณ มีปืนใหญ่เรียงรายรวมทั้งประเพณีการยิงปืนใหญ่ในเวลา 1300 น. ของทุกวันตลอด 150 ปีที่ผ่านมา, โบสถ์เซนต์มาการีตสร้างในคริสต์ศตวรรษที่ 12 เพื่อรำลึกถึงพระมารดาของกษัตริย์เดวิดที่ 1 แล้วเข้าสู่พระราชฐานชั้นในส่วนที่เป็น The Palace จัดแสดงเกี่ยวกับเรื่องราวของราชวงศ์แห่งสก๊อต ห้องประทับ และห้องมหามงกุฏ และ Great Hall เคยเป็นทั้งห้องจัดเลี้ยง, การประชุมสภา, โรงเรือนทหาร และโรงพยาบาลมาแล้วในแต่ละยุคสมัยปัจจุบัน จัดแสดงเกี่ยวกับอาวุธยุทโธปกรณ์ที่ใช้ในการสงครามบันทึกภาพสวยตามอัธยาศัย</p>	
12.00 น.	รับประทานอาหารกลางวัน ณ ภัตตาคาร	
13.00 น.	<p>อิสระให้ท่านได้ช้อปปิ้งบนถนนปรีนเซส ที่มีห้างสรรพสินค้าแบรนด์เนม และร้านขายของที่ระลึก โดยเฉพาะปีสก๊อตเครื่องดนตรีประจำชาติสก๊อต ที่มีความเก่าแก่ที่สุดในโลก รวมทั้งผ้า WOOL และผ้าแคชเมียร์ และผ้าดาร์ตัน ผ้าลายสก๊อตพื้นเมืองอันเป็นเอกลักษณ์ของประเทศ ได้เวลารถโค้ชเดินทางสู่เมืองแคร์นไรอัน (Cairnryan) เป็นหมู่บ้านชาวประมงเล็ก ๆ ของสก๊อตแลนด์ชายฝั่งตะวันออก ที่นิยมในการข้ามเรือเฟอร์รี่สู่ไอร์แลนด์เหนือ เส้นทางคมนาคมหลักที่สะดวกสบาย และยังมีประวัติศาสตร์อันยาวนาน</p>	
19.30 น.	<p>เรือ High Speed Ferry (Stena Line) ข้ามสู่เบลฟาสต์ (BELFAST) เพียง 2.15 ชม. สู่เมืองหลวงที่มากด้วยสีสัน และมีชีวิตชีวา ทั้งยังเป็นประตูสู่ชนบทอันเจียมสงบของไอร์แลนด์เหนือ เบลฟาสต์เป็นแหล่งกำเนิดของเรือโททานิค และยังคงมีร่องรอยความเจริญทางอุตสาหกรรมที่ก่อร่างขึ้น อีกทั้งยังได้ซึมซับจนกลายเป็นวัฒนธรรมของเมือง แม้ภาพความทรงจำที่เต็มไปด้วย</p>	

	ด้วยความรุนแรงของปี 1970 ถึง 1980 แต่ในปัจจุบันนี้ เมืองนี้เปลี่ยนมุมมองและหันมาส่งเสริมการท่องเที่ยว สถานที่สำคัญต่างๆ แสดงความเป็นไอร์แลนด์เหนือได้อย่างสมบูรณ์	
19.45 น.	รับประทานอาหารค่ำ ณ ภัตตาคารบนเรือ	
21.45 น.	ถึงเมืองเบลฟาสต์ เมืองหลวงของไอร์แลนด์เหนือ 1 ใน 4 เมืองปกครองของสหราชอาณาจักร นำท่านเดินทางเข้าสู่ที่พักโรงแรม	
	นำท่านเข้าสู่ที่พัก Hilton Belfast **** หรือเทียบเท่าในระดับเดียวกัน	
วันที่ 6	คาร์ริก เฟอกัส - คาร์ริก อะ รีด - บุษมิสส์ - ไจแอนท์ คอสต์เวย์ (World Heritage Site) - ดาร์ก เฮดจ์	
08.00 น.	รับประทานอาหารเช้าที่โรงแรม	
09.00 น.	นำท่านเที่ยวชมไอร์แลนด์เหนือ ตามรอยซีรีส์ดังของ HBO เรื่อง "Game of Thrones" แห่่งท่องเที่ยวยอดเยี่ยม สถานที่หลักที่ใช้เป็นที่ถ่ายทำซีรีส์ดังเรียกได้ว่าเปลี่ยนจากเมืองร้างเป็นเมืองท่องเที่ยว ที่รองรับนักท่องเที่ยวหลายร้อยคนต่อวันในช่วงพรีมิตา และกลายเป็นแหล่งท่องเที่ยวยอดเยี่ยมติดอันดับโลก สถานที่ท่องเที่ยวทางธรรมชาติ ตั้งแต่ถ้ำ กุ้งหญา ภูเขา ซึ่งล้วนแต่ใช้เป็นสถานที่ถ่ายทำ Game of Thrones ทั้งสิ้น รถโค้ชเลาะเลียชชายฝั่ง Northern Ireland โดยแวะให้ถ่ายรูปกับปราสาท Carrickfergus ซึ่งสร้างขึ้นในศตวรรษที่ 12 ถือได้ว่าเป็นปราการนอร์มันที่เก่าแก่และดีที่สุดในไอร์แลนด์เหนือ ชมทัศนียภาพชายฝั่งทะเลที่ Carrick-A-Rede ที่มีสะพานเชือก (Rope Bridge) ท้าทายผู้กล้า ท้าความสูง ความเสียว ช่องแคบที่มีความลึก 30 เมตร กว้าง 20 เมตร แรกเริ่มเดิมทีสร้างโดยชาวประมง เพื่อไว้ใช้ข้ามไปจับปลาแซลมอน สร้างมาสามร้อยกว่าปี โดยเริ่มแรกเป็นแค่เชือกจับเส้นเดียว ต่อมาได้มีการปรับปรุงสร้างใหม่ให้มั่นคงแข็งแรง และทำเป็นสถานที่ท่องเที่ยว จากนั้นแควเมือง Bushmills เมืองนี้มีชื่อเรื่องวิสกี้ โดยมีโรงกลั่นวิสกี้เก่าแก่ ตั้งแต่ปี ค.ศ.1608	
12.00 น.	รับประทานอาหารกลางวัน ณ ภัตตาคาร	
บ่าย	นำท่านสู่เขตอนุรักษณ์ธรรมชาติของเนชั่นแนลริสต์ และแหล่งมรดกโลกแห่งหนึ่งของไอร์แลนด์ (Giant's Causeway) คนที่นี่ถือว่าเป็นสิ่งมหัศจรรย์อันดับ 8 ของโลก ธรรมชาติอันน่าพิศวงนี้ปรากฏให้เห็นบริเวณชายฝั่งนอร์ธ แอนทริม โคสต์ มีตำนานเล่า ขานกันต่อมว่า แนวหินพวกนี้ เกิดจากการสร้างของยักษ์ไอริชที่ชื่อ Finn Mac Cool เพื่อท้าทายประลอง	

	<p>ยุครถกับยักษ์ฝั่งสก็อตแลนด์ ที่ชื่อว่า Benandonner และนั่นเอง สถานที่นี้จึงได้ถูกเรียกว่า Giant's Causeway หินราว 40,000 แ่งที่สูงถึง 12 เมตร หินบะซอลหกเหลี่ยมเหล่านี้ถูกสร้างขึ้นในช่วงภูเขาไฟระเบิด 60 ล้านปีที่แล้ว นี่เป็นหนึ่งในสถานที่ท่องเที่ยวทางธรรมชาติที่อัศจรรย์ที่สุดของโลก</p>	
	<p>แวะชมวิวที่ปราสาทดูนเลส เป็นภาพวิวสุดท้ายและ The Dark Hedges อุโมงค์ต้นไม้ขนานน่าสะพรึงกลัว HBO ได้ใช้สถานที่แห่งนี้ถ่ายทำ Game of Thrones</p>	
19.00 น.	<p>รับประทานอาหารค่ำ ณ ภัตตาคาร</p>	
	<p>นำท่านเข้าสู่ที่พัก Hilton Belfast **** หรือเทียบเท่าในระดับเดียวกัน</p>	
วันที่ 7	<p>เที่ยวเบลฟาสต์ - ไททานิก - มินส์ฮานครลอนดอน</p>	
08.00 น.	<p>รับประทานอาหารเช้าที่โรงแรม</p>	
09.00 น.	<p>เที่ยวชมเมืองเบลฟาสต์ เมืองหลวงของไอร์แลนด์เหนือ ที่มีอุตสาหกรรม การต่อเรือและท่าเรือขนาดใหญ่สำหรับจัดส่งสินค้าไปทั่วโลก ในยุคที่ เศรษฐกิจเฟื่องฟู และมีการเจริญเติบโต เกิดขึ้นหลังจากมีการเซ็นข้อตกลง สันติภาพ เข้าชมไททานิก เบลฟาสต์ (Belfast Titanic) พิพิธภัณฑ์ขนาด ใหญ่เป็นอาคาร 6 ชั้น รูปร่างเหมือนหัวเรือลำหึมา แหล่งท่องเที่ยวแห่ง ใหม่ของเมือง เรือไททานิกถูกสร้างขึ้นที่อู่ต่อเรือฮาร์แลนด์และวูล์ฟใน เบลฟาสต์ ก่อนที่จะแล่นไปยังเมืองเซาท์แธมตัน ภายในพิพิธภัณฑ์มีการนำ ห้องจำลองของห้องสันทนาการต่างๆ บนเรือและบันไดใหญ่กลางเรือมาโชว์ ด้วย นักท่องเที่ยวยังสามารถสำรวจเรื่องราวของไททานิก ผ่านการแสดง ด้วยเทคนิคพิเศษและระบบอินเตอร์แอคทีฟ ในปีค.ศ. 1912 ไททานิกเป็นเรือ ข้ามสมุทรที่ใหญ่ที่สุดในโลก ใช้เวลาในการสร้างนานถึง 3 ปี ด้วยแรงงาน มากกว่า 5,000 คน เรือเดินสมุทรอันหรูหราของบริษัทไวก์ สตาร์ไลน์ ได้ ออกเดินทางจากเซาท์แธมตัน ได้ดำดิ่งลงสู่ก้นมหาสมุทรแอตแลนติกเมื่อ 100 ปี นอกจากนี้ยังมีนิตรรศการบอกเล่าความเป็นมาของเมืองเบลฟาสต์ ตั้งแต่เริ่มมีผู้บุกเบิกเข้ามาอาศัย ณ ดินแดนแห่งนี้ แล้วนำไปชมอาคาร สถาปัตยกรรม อาทิ ศาลากลางสตีลวิกตอเรีย, มหาวิทยาลัยควอเตอร์ (University Quarter) กำแพงสันติภาพ (Peace Wall) และชมภาพ จิตรกรรมฝาผนังของถนน Falls และ Shankill สถานที่ท่องเที่ยวทั้งหมดนี้ ทำให้ท่านได้สัมผัสและเห็นทั้งสองด้านของชีวิตที่ทันสมัยในเบลฟาสต์</p>	
12.00 น.	<p>รับประทานอาหารกลางวัน ณ ภัตตาคาร</p>	



CHECK IN PLUS CO.,LTD.

466/31 GP House Sathorn (5A)

Soi.Suanplu Thungmahamake Sathorn Bangkok 10120

Tel:02-679-4559 FAX:02-679-4560

www.checkinplustravel.com

TAT License NO.11/08017

บ่าย	ออกเดินทางโดยสายการบินภายในประเทศ สุ่มหานครลอนดอน หลังจาก รับสัมภาระรถโค้ชนำคณะเดินทางไปยังภัตตาคาร	
19.00 น.	รับประทานอาหารค่ำเมนูแบบดีลักซ์ ณ ภัตตาคารไพร์ซิชัน - ต้นตำรับเบ็ดอันโด่งดัง / หอยเชลล์ / กุ้งมังกร และหลากหลายเมนูความอร่อย	
	นำท่านเข้าสู่ที่พัก DoubleTree By Hilton London Hyde Park**** หรือเทียบเท่าในระดับเดียวกัน	
วันที่ 8	พระราชวังวินด์เซอร์ - BICESTER VILLAGE - มหานครลอนดอน	
07.30 น.	รับประทานอาหารเช้าที่โรงแรม	
08.30 น.	นำคณะเดินทางสู่เมืองวินด์เซอร์ กษัตริย์วิลเลียมผู้พิชิต เป็นผู้เลือกทำเล ก่อสร้างพระราชวัง ซึ่งอยู่บนเนินสูงมองเห็นแม่น้ำเทมส์อยู่เบื้องล่าง นำเข้า ชมพระราชวังวินด์เซอร์ เป็นที่ประทับประมุขสูงสุดแห่งประเทศอังกฤษมา ตลอด 900 ปี จึงถือได้ว่าพระราชวังแห่งนี้เป็นพระราชวังที่มีผู้พำนัก อาศัยต่อเนื่องยาวนานกว่าพระราชวังแห่งใดในโลก เดินผ่าน Jubilee Garden ก่อนเข้าสู่อาคารจัดแสดงประวัติความเป็นมาของพระราชวัง สิ่ง ที่น่าสนใจควรค่าแก่การชมคือ เขตพระราชฐานชั้นใน State Apartment ถือเป็นหัวใจของพระราชวัง ห้องทุกห้องจึงถูกประดับประดาด้วยทรัพย์ สมบัติของราชวงศ์อันประมาณค่ามิได้ ไม่ว่าจะเป็นภาพเขียนฝีมือ, ม่านปัก ประดับ พนัก, เครื่องลายคราม, รูปปั้น, อาวุธ ชุดเกราะ รวมไปถึง เฟอร์นิเจอร์ในยุคต่างๆ The King's Chamber อันมีภาพเขียนเป็นจุดเด่น นอกเหนือจากเตียงไม้สลักปิดทองสีไลต์ฝรั่งเศสสมัยศตวรรษที่ 18 ที่ตั้ง ตระหง่านอยู่กลางห้อง และห้องที่โดดเด่นที่สุด St.George's Hall ทั้องพระ โรงแห่งนี้มีความยาวกว่า 50 เมตร จึงมักใช้ในงานพระราชพิธี เช่นงาน เลี้ยงรับรองพระราชอาคันตุกะในพระนางเจ้าอลิซาเบซ ภายในตกแต่งตาม ศิลปะแบบกอธิก ประดับประดาด้วยอาวุธชุดเกราะ และตราประจำราชวงศ์ St. George's Chapel มหาวิหารสไตล์โกธิกที่งดงามที่สุดในประเทศอังกฤษ อาคารแห่งนี้เริ่มก่อสร้างในปีค.ศ. 1475 โดยพระเจ้าเอ็ดเวิร์ดที่ 4 และใช้ เวลากว่า 50 ปีจนสำเร็จลุล่วง	
12.00 น.	รับประทานอาหารกลางวัน ณ ภัตตาคาร	

13.30 น.	รถโค้ชนำท่านสู่ BICESTER VILLAGE เพลิดเพลินไปกับการช้อปปิ้งสินค้า ภายในเวิ้งกว้างกว่า 130 ร้านค้าแบรนด์เนมให้ท่านเลือกซื้ออย่างจุใจ อาทิ Gucci , Prada , Dior , Burberry , Chloe , Coach , Superdry และอีกมากมาย สมควรแก่เวลาออกเดินทางสู่มหานครลอนดอน เป็นเมืองหลวงของสหราชอาณาจักรและเป็นเมืองที่ใหญ่ที่สุดของสหภาพยุโรป มีประชากรกว่า 7.5 ล้านคน ลอนดอนเป็นหนึ่งในศูนย์กลางสำคัญทางธุรกิจการเมือง และวัฒนธรรมของโลก การสื่อสารการบันเทิง แฟชั่น และศิลปะและเป็นที่ยอมรับว่ามีอิทธิพลไปทั่วโลก	
19.00 น.	รับประทานอาหารค่ำ ณ ภัตตาคาร	
	นำท่านเข้าสู่ที่พัก DoubleTree By Hilton London Hyde Park**** หรือเทียบเท่าในระดับเดียวกัน	
วันที่ 9	เที่ยวชมมหานครลอนดอน - ทาวเวอร์ ออฟ ลอนดอน - พระราชวังบักกิงแฮม - ลอนดอนอาย - Harrods - เดินทางกลับกรุงเทพฯ	
08.00 น.	รับประทานอาหารเช้าที่โรงแรม	
09.00 น.	เที่ยวชมมหานครลอนดอน บรรยายและนำชมโดยมัคคุเทศก์ท้องถิ่น ผ่านจัตุรัส ทราฟัลการ์, ถ่ายรูปกับรัฐสภา, หอนาฬิกาบิ๊กเบน, ที่มีความสูง 320 ฟุต เป็นนาฬิกาที่มีหน้าปัดใหญ่ที่สุดในโลก, มหาวิหารเวสต์มินสเตอร์, มหาวิหารเซนต์ปอล ที่มียอดโดมใหญ่เป็นอันดับ 2 ของโลก, ลอนดอนบริดจ์ สะพานข้ามแม่น้ำเทมส์แห่งแรก ทาวเวอร์บริดจ์ สัญลักษณ์อีกแห่งหนึ่งของเมือง เข้าชมทาวเวอร์ออฟลอนดอน ที่มีประวัติศาสตร์อันเกรียงไกรยิ่งใหญ่ของเลือด หรือแม้แต่ซบซอนซ่อนเงื่อน มือดีที่ยาวนาน เคยเป็นป้อมปราการ, ปราสาทราชวัง, คู และแดนประหาร ปัจจุบันเป็นพิพิธภัณฑ์ ซึ่งเป็นกลุ่มอาคารและหอคอยหลายหลัง นำชมมหามงกุฎอิมพีเรียล ซึ่งประดับด้วยเพชรที่ใหญ่เป็นอันดับสองของโลกชื่อ “ดาราสแองท์ออฟริกา 2” หรือ “คัลลินัน 2” และ “มงกุฎของพระราชินีอลิซาเบธ” ประดับด้วยเพชร “โคอินัวร์” ที่เคยเป็นเพชรเม็ดใหญ่ที่สุดในโลก และชิ้นสุดท้ายคือ “คทา” ประดับด้วยเพชรเม็ดใหญ่ที่สุดในโลก “ดาราสแองท์ออฟริกา 1” หรือ “คัลลินัน 1” แล้วนำท่านสู่ถนนไวท์ฮอลล์ อาคารที่ทำการของรัฐในปัจจุบัน, บ้านเลขที่ 10 ถนนดาวนนิ่ง บ้านพักของนายกรัฐมนตรีอังกฤษ, พิคคาดีลลีเซอร์คัส เดิมเป็นวงเวียนที่บรรจบของถนน 6 สาย มีน้ำพุ และรูปปั้นฮิโร	

**CHECK IN PLUS CO.,LTD.**

466/31 GP House Sathorn (5A)

Soi.Suanplu Thungmahamake Sathorn Bangkok 10120

Tel:02-679-4559 FAX:02-679-4560

www.checkinplustravel.com

TAT License NO.11/08017

	สตรีกลางเป็นที่นิยมของหนุ่มสาวมานั่งพลอดรักกัน และถ่ายรูปกับพระราชวังบัคกิงแฮม	
12.00 น.	รับประทานอาหารกลางวัน ณ ภัตตาคาร	
13.00 น.	ขึ้นชมทัศนียภาพของเมืองแบบเบิร์ดอายวิวบนลอนดอนอาย กระเช้าลอยฟ้าที่สูงที่สุดในทวีปยุโรป มีความสูง 135 เมตร (443 ฟุต) และกลายมาเป็นสถานที่ท่องเที่ยวที่ได้รับความนิยม และเป็นจุดดึงดูดนักท่องเที่ยวได้อย่างมากในสหราชอาณาจักร มีผู้มาเยือนมากกว่า 3 ล้านคนต่อปี ย่านช้อปปิ้งไนท์บริดจ์ ที่มีห้างสรรพสินค้าแฮร์รี่พอด อันหรูหราให้ท่านได้เลือกซื้อหาสินค้าแบรนด์เนมจากทั่วยุโรปจนได้เวลานำท่านเดินทางสู่สนามบินฮีทโธรว์เพื่อเตรียมตัวเดินทางกลับ	
21.25 น.	ออกเดินทางโดยสายการบินไทย เที่ยวบินที่ TG917	
วันที่ 10	เดินทางกลับถึงกรุงเทพฯ	
15.15 น.	สายการบินไทย นำท่านเดินทางกลับถึงกรุงเทพฯ โดยสวัสดิภาพ	

หมายเหตุ ทางบริษัทได้เตรียมการเดินทางของคณะทัวร์ก่อน 15 วัน โดยซื้อตั๋วเครื่องบิน, เช่ารถโค้ช, จองที่พัก, ร้านอาหาร สถานที่เข้าชมต่าง ๆ ไว้ล่วงหน้าให้กับกรุ๊ปทัวร์ กรณีที่เกิดเหตุการณ์ อาทิ การยกเลิกเที่ยวบิน, การล่าช้าของสายการบิน, การพลาดเที่ยวบิน (ขึ้นเครื่องไม่ทัน), การนัดหยุดงาน, การจลาจล, ภัยพิบัติ, การถูกปฏิเสธการเข้าเมือง ทำให้การเดินทางล่าช้า หรือเหตุสุดวิสัยอื่น ๆ ไม่สามารถเดินทางไปยังจุดหมายตามโปรแกรมได้ หัวหน้าทัวร์ มีสิทธิ์ในการเปลี่ยนโปรแกรม และไม่สามารถคืนเงินค่าใช้จ่ายต่าง ๆ ที่ชำระแล้ว เพราะทางบริษัทฯ ได้ชำระค่าใช้จ่ายต่าง ๆ ล่วงหน้าแล้ว และหากมีค่าใช้จ่ายอื่น ๆ เกิดขึ้นนอกจากในรายการทัวร์ หัวหน้าทัวร์จะแจ้งให้ท่านทราบ เพราะเป็นสิ่งที่ทางบริษัท ๆ มีอาจรับผิดชอบได้

PERIOD	Tour Fare Adults	Child 4-11 With Bed	Child 4-6 No Bed	DBL SGL USED	SGL SUPP	NO TKT ADL / CHD
11 - 20 สิงหาคม 2566	160,000.-	144,000.-	128,000.-	25,000.-	23,000.-	กรุณาสอบถามเจ้าหน้าที่
15 - 24 กันยายน 2566	160,000.-	144,000.-	128,000.-	25,000.-	23,000.-	กรุณาสอบถามเจ้าหน้าที่

**CHECK IN PLUS CO.,LTD.**466/31 GP House Sathorn (5A)
Soi.Suanplu Thungmahamake Sathorn Bangkok 10120**Tel:02-679-4559 FAX:02-679-4560****www.checkinplustravel.com TAT License NO.11/08017**

13 - 22 ตุลาคม 2566	160,000.-	144,000.-	128,000.-	25,000.-	23,000.-	กรุณาสอบถาม เจ้าหน้าที่
10 - 19 พฤศจิกายน 2566	160,000.-	144,000.-	128,000.-	25,000.-	23,000.-	กรุณาสอบถาม เจ้าหน้าที่
8 - 17 ธันวาคม 2566	160,000.-	144,000.-	128,000.-	25,000.-	23,000.-	กรุณาสอบถาม เจ้าหน้าที่

ค่าทัวร์รวม :

- ✓ ค่าตั๋วเครื่องบินไป-กลับ รวมค่าภาษี และส่วนเพิ่มของน้ำมันเชื้อเพลิง ณ วันที่ 11 กรกฎาคม 2565
 - ✓ ค่ารถโค้ชปรับอากาศ มาตรฐานของสหราชอาณาจักร ท่องเที่ยวตามโปรแกรมที่ระบุ
 - ✓ ค่าเข้าชมเอนจิน / พิพิธภัณฑ์น้ำแร่ที่เมืองบาส / ค่าเข้าชมพิพิธภัณฑ์โอลด์แทรฟฟอร์ด (ในกรณีไม่ได้เข้าชมทางบริษัท ค่าเงินท่านละ 15 ปอนด์) / ค่าเข้าชมปราสาทเอดินเบิร์ก / ค่าเรือ High Speed Ferry to Belfast / ค่าเข้าชมพิพิธภัณฑ์ไททานิก / ค่าขึ้นลอนดอนอาย / ค่าเข้าชมพระราชวังวินด์เซอร์ / ค่าเข้าชมเวสต์มินสเตอร์
 - ✓ โรงแรมที่พักตามระบุในรายการ หรือ เทียบเท่าในระดับเดียวกัน (ห้องละ 2 ท่าน)
 - ✓ ค่าอาหารตามที่ระบุในรายการ คัดสรรเมนูและให้ท่านได้ลิ้มรสกับอาหารท้องถิ่นในแต่ละเมือง
 - ค่าธรรมเนียมในการยื่นวีซ่าสหราชอาณาจักร (Standard time) ในกรณีที่ยื่นวีซ่าเร่งด่วน ชำระเพิ่มท่านละ 1,300 บาทโดยประมาณขึ้นอยู่กับอัตราการแลกเปลี่ยน
 - ค่าทิปพนักงานขับรถท่องเที่ยวตามโปรแกรมตลอดการเดินทาง
 - ค่าประกันการเดินทางของ MSIG เอ ไอ จี ประกันภัย แบบ TRAVEL GROUP TOUR
- คุ้มครองการสูญเสียชีวิต/อวัยวะ/สายตาหรืออุบัติเหตุการลื่นล้ม จากอุบัติเหตุ สำหรับผู้เอาประกันภัยอายุ 16-75 ปี จำนวนเงินเอาประกันภัย 1,000,000 บาท / ค่ารักษาพยาบาลในต่างประเทศ 2,000,000 บาท รวมถึงค่ารักษาพยาบาลต่อเนื่องหลังจากกลับถึงประเทศไทยไม่เกิน 40,000 บาท ทั้งนี้ครอบคลุมถึงประกันสุขภาพที่ไม่ได้เกิดจากโรคประจำตัว
- ค่ายกกระเป๋าใบใหญ่ท่านละ 1 ใบ น้ำหนักไม่เกิน 20 กิโลกรัม ส่วนกระเป๋าใบเล็กอยู่ในความดูแลของท่านเองไม่เกิน 7 กิโลกรัม

- สำหรับสายการบินไทย อนุญาตให้โหลดกระเป๋าใต้เครื่องบินน้ำหนักไม่เกิน 20 กิโลกรัม และสามารถถือสัมภาระขึ้นเครื่องใต้เครื่องบินน้ำหนักไม่เกิน 7 กิโลกรัม / สำหรับสายการบินภายในประเทศ อนุญาตให้โหลดสัมภาระใต้เครื่องใต้ไม่เกิน 23 กิโลกรัม/ใบ โหลดได้ท่านละ 1 ใบเท่านั้น และนำสัมภาระถือขึ้นเครื่องบินน้ำหนักไม่เกิน 7 กิโลกรัม การเรียกค่าธรรมเนียมเพิ่มเป็นสิทธิของสายการบินที่ท่านไม่อาจปฏิเสธได้

ค่าทัวร์ไม่รวม :

- ค่าภาษีมูลค่าเพิ่ม 7% และค่าภาษีหัก ณ ที่จ่าย 3%
- ค่าทิปหัวหน้าทัวร์ และไกด์ท้องถิ่น
- ค่าทำหนังสือเดินทาง (พาสปอร์ต)
- ค่าใช้จ่ายส่วนตัว อาทิ ค่าโทรศัพท์, ค่าชกรีด, ค่าเครื่องดื่มในห้องพัก และค่าอาหารที่สั่งมาในห้องพักค่าอาหารและเครื่องดื่มที่สั่งพิเศษในร้านอาหารนอกเหนือจากที่ทางบริษัทฯ จัดให้ ยกเว้นจะตกลงกันเป็นกรณีพิเศษ เช่น หากท่านทานได้เฉพาะอาหารทะเลเพียงอย่างเดียว ท่านต้องมีค่าใช้จ่ายเพิ่ม

เงื่อนไขการจองทัวร์ (How to make your reservation) ** กรุณาอ่านอย่างละเอียด**

หากท่านสนใจและประสงค์จะเดินทางกับ EUROPEAN HOLIDAY กรุณาติดต่อ Travel Agent ใกล้บ้าน หรือที่ท่านรู้จักและเชื่อถือได้ ซึ่งจะดูแลท่านด้วยขั้นตอนที่ง่าย สะดวก และมีประสิทธิภาพ เพื่อเป็นการยืนยันการเดินทางของท่าน

- กรุณาจองทัวร์และชำระเงินมัดจำล่วงหน้า 60,000 บาทต่อผู้เดินทางหนึ่งท่าน ภายใน 3 วัน นับจากวันที่จอง หรือภายใน 90-45 วัน ซึ่งเงินมัดจำดังกล่าวจะเป็นการยืนยันการจองของท่าน
- กรุณาชำระค่าทัวร์ส่วนที่เหลือล่วงหน้า 45 วันก่อนการเดินทาง หากท่านไม่ชำระเงินส่วนที่เหลือตามวันที่กำหนด ทางบริษัทฯ ถือว่าท่านยกเลิกการเดินทางโดยไม่มีเงื่อนไข
- ยกเลิกก่อนการเดินทาง 30 วัน ทางบริษัทจะคืนค่าใช้จ่ายที่สามารถคืนได้
- ยกเลิกก่อนการเดินทางน้อยกว่า 30 วัน ไม่คืนค่าทัวร์ ค่าวีซ่า และค่าโรงแรม (หัก 100% ของค่าทัวร์)

ทางบริษัทฯ ขอสงวนสิทธิ์ในการไม่รับจองทัวร์ (Cannot make your reservation)

เนื่องจากสถานที่ท่องเที่ยวต่างๆ ในโปรแกรมไม่เอื้ออำนวยต่อบุคคลดังต่อไปนี้

ทางบริษัทฯ ขอสงวนสิทธิ์ในการไม่รับจองทัวร์สำหรับลูกค้าดังต่อไปนี้

- 1.เด็กที่มีอายุในระหว่างแรกเกิดถึง 3 ขวบ
- 2.ผู้สูงอายุที่มีความจำเป็นต้องใช้วีลแชร์, ไม้เท้า หรือเครื่องมือต่างๆ ในการพุงตัว
- 3.ผู้เดินทางที่บ่งบอกการเป็นบุคคลไร้ความสามารถ

การยกเลิกการจองทัวร์ (Cancellation Charge)**● ยกเลิกก่อนการเดินทาง 30 วัน ●**

ทางบริษัทจะคืนค่าใช้จ่ายที่สามารถคืนได้

● ยกเลิกก่อนการเดินทางน้อยกว่า 30 วัน ●

ไม่คืนค่าทัวร์ ค่าวีซ่า และค่าโรงแรม (หัก 100% ของค่าทัวร์)

• หากท่านยกเลิกการเดินทางในเงื่อนไขใด เงื่อนไขหนึ่ง แต่ท่านสามารถหาผู้เดินทางมาแทนได้ โดยสามารถยื่นขอวีซ่าได้ทันตามกำหนดเวลา ทางบริษัทฯ จะคืนค่าใช้จ่ายเพิ่มคือค่าวีซ่า และค่าเปลี่ยนชื่อตัวเท่านั้น และต้องไม่อยู่ในเงื่อนไขของตัวที่ **NON-CHANGE NAME & NON-REFUND**

• หากท่านยกเลิกการเดินทาง อันเนื่องมาจากบุคคลใดบุคคลหนึ่งในคณะของท่านไม่ได้รับการพิจารณาอนุมัติวีซ่า ไม่ว่าจะด้วยเหตุผลใดๆ ก็ตามอันเป็นการพิจารณาของสถานทูต ซึ่งการยกเลิกเฉพาะบุคคลหรือยกเลิกพร้อมกันทั้งหมด ให้ถือเป็นการยกเลิกตามเงื่อนไขของวันเวลาที่ยกเลิกดังกล่าวข้างต้น ในกรณีที่ท่านไม่แน่ใจว่าจะได้รับการพิจารณาอนุมัติวีซ่าจากทางสถานทูต ทางบริษัทขอแนะนำให้ท่านยื่นขอวีซ่าแบบเดี่ยว ซึ่งจะรู้ผลเร็วกว่าการยื่นขอวีซ่าแบบกรุ๊ป

บริษัทฯ ขอสงวนสิทธิ์ในการยกเลิกการเดินทางในกรณีที่มีผู้เดินทาง ต่ำกว่า 15 ท่าน โดยที่จะแจ้งให้ผู้เดินทางทราบล่วงหน้าก่อน 15 วัน และขอสงวนสิทธิ์ในการเปลี่ยนแปลงการท่องเที่ยว รวมทั้งไม่สามารถรับพิดชอบจากกรณีที่เกิดเหตุจำเป็นสุดวิสัยดังนี้ การล่าช้าของสายการบิน, การนัดหยุดงาน, ภัยธรรมชาติ, การก่อจลาจล, อุบัติเหตุ ฯลฯ และทางบริษัทฯ จะไม่รับพิดชอบค่าใช้จ่ายที่เกิดขึ้น หากท่านถูกปฏิเสธการเข้าเมือง อันเนื่องจากการกระทำที่ส่อไปในทางผิดกฎหมายหรือการหลบหนีเข้าเมือง ฯลฯ และจะไม่คืนเงินค่าทัวร์ที่ท่านชำระมาแล้ว

ตั๋วเครื่องบิน (Air Ticket)

ในการเดินทางเป็นหมู่คณะ ผู้โดยสารจะต้องเดินทางไป-กลับพร้อมกัน กรณีเปลี่ยนตั๋วเครื่องบิน ต้องเป็นไปตามเงื่อนไขของสายการบินเท่านั้น โดยส่วนใหญ่จะไม่สามารถยกเลิกได้ (NON REFUND) หรือบางเงื่อนไขสามารถเลื่อนวันได้แต่ต้องอยู่ภายใต้กำหนดของอายุตัวนั้นๆ โดยใช้ราคาตัวในวันที่เลื่อนการเดินทาง

ค่าธรรมเนียมประกันภัยและค่าธรรมเนียมน้ำมันเชื้อเพลิงของสายการบิน (Insurance and Fuel Surcharge / Tax YQ)

คิดตามอัตราที่ทางสายการบินปรับค่าธรรมเนียม ณ วันที่ 11 กรกฎาคม 2565 การเปลี่ยนแปลงของสายการบินในภายหลัง ถือเป็นค่าตัวส่วนเพิ่มที่ทางบริษัทฯ ขอสงวนสิทธิ์ในการเรียกเก็บตามความเป็นจริง ณ วันที่ออกตั๋ว

เอกสารในการยื่นวีซ่าประเทศอังกฤษระยะเวลาในการพิจารณา 30-60 วันทำการ (ไม่นับวันเสาร์ - อาทิตย์และวันหยุด)

(การขอวีซ่าประเทศอังกฤษผู้เดินทางทุกท่านต้องมา สแกนลายนิ้วมือ ด้วยตนเอง และไม่ต้องนำรูปไปด้วยเพราะต้องไปถ่ายรูปที่ศูนย์รับยื่นฯ ในวันที่ไปยื่นขอวีซ่าศูนย์รับคำร้องขอวีซ่า VFS ประเทศอังกฤษ (สหราชอาณาจักร/ United Kingdom)

ชั้น 28 อาคารเดอะเทรนต์ ออฟฟิศ ช.สุขุมวิท 13, แขวงคลองตันเหนือ, เขตวัฒนา, กรุงเทพฯ

เว็บ: vfsglobal.co.uk/th/en รับคำร้องเวลารับใบคำร้อง : วันจันทร์ - วันศุกร์ 8.30 น. - 15.30 น.

- พาสปอร์ตที่ยังไม่หมดอายุ และมีอายุไม่ต่ำกว่า 6 เดือนก่อนวันหมดอายุ หากมีพาสปอร์ตเล่มเก่าไม่ว่าจะเคยมีวีซ่าในกลุ่มประเทศเชงเก้นหรือประเทศอื่น ควรนำไปแสดงด้วยเพื่อเป็นการง่ายต่อการอนุมัติวีซ่า
- สำเนาทะเบียนบ้าน / สำเนาบัตรประชาชน หรือบัตรข้าราชการ / สำเนาใบเปลี่ยนชื่อ-สกุล / สำเนาทะเบียนสมรส, หย่า / สำเนาสูติบัตร ในกรณีอายุไม่ถึง 20 ปีบริบูรณ์
- หนังสือรับรองการทำงานจากบริษัท / สังกัดที่ทำงานอยู่ต้องเป็นภาษาอังกฤษเท่านั้นโดยระบุตำแหน่ง, อัตราเงินเดือนในปัจจุบัน, วันเดือนปีที่เริ่มทำงานกับบริษัทนี้และช่วงเวลาที่ขอลางานเพื่อเดินทางไปท่องเที่ยว หลังจากนั้นจะกลับมาทำงานตามปกติหลังครบกำหนดลา
- กรณีที่เป็นเจ้าของกิจการ ขอใบทะเบียนการค้า ,ใบทะเบียนพาณิชย์ และหนังสือรับรองบริษัทที่คิดไว้ไม่เกิน 1 เดือน พร้อมวัตถุประสงค์ หรือใบเสียภาษี และหลักฐานการเงินของบริษัทฯ ย้อนหลัง 6 เดือน

- สำเนาสมุดบัญชีเงินฝากย้อนหลัง 6 เดือนต้องอัปเดตเป็นเดือนปัจจุบัน ควรเลือกเล่มที่มีการเข้าออกของเงินสม่ำเสมอ และมีจำนวนไม่ต่ำกว่า 6 หลัก เพื่อให้เห็นว่ามีฐานะการเงินเพียงพอที่จะครอบคลุมกับค่าใช้จ่ายได้อย่างไม่เดือดร้อนเมื่อกลับสู่ภูมิลำเนา ในกรณี que เดินทางเป็นครอบครัวหากใช้บัญชีใดบัญชีหนึ่งในการยื่นขอวีซ่า ต้องออกหนังสือรับรองค่าใช้จ่ายในครอบครัวด้วย ***สถานทูตไม่รับบัญชีกระแสรายวัน***
- กรณีที่บริษัทของท่าน เป็นผู้รับผิดชอบค่าใช้จ่ายในการเดินทางให้กับผู้เดินทางทั้งหมด นอกเหนือจากเอกสารข้อ 1 -6 แล้ว ทางบริษัทจะต้องออกจดหมายอีกฉบับฉบับเพื่อแสดงความรับผิดชอบต่อค่าใช้จ่าย และการกลับมาทำงานของท่าน โดยระบุชื่อผู้เดินทางและเหตุผลที่จัดการเดินทางนี้ในจดหมายด้วย
- กรณีที่เป็นนักเรียน นักศึกษาจะต้องมี หนังสือรับรองจากสถาบันการศึกษา ตัวจริง
- กรณีที่เด็กอายุต่ำกว่า 20 ปี เดินทางไปกับบิดา หรือมารดา ท่านใดท่านหนึ่ง จะต้องทำจดหมายยินยอม โดยที่บิดา, มารดา จะต้องไปยื่นเรื่องแสดงความจำนงในการอนุญาตให้บุตรเดินทางไปกับอีกท่านหนึ่งได้ ณ ที่ว่าการอำเภอหรือเขต โดยมีนายอำเภอ หรือผู้อำนวยการเขตลงลายมือชื่อ และประทับตรารับรองจากทางราชการอย่างถูกต้อง
- การบิดเบือนข้อเท็จจริงประการใดก็ตาม อาจจะถูกจับ มีให้เดินทางเข้าประเทศเป็นการถาวร และถึงแม้ว่าท่านจะถูกปฏิเสธวีซ่า สถานทูตไม่คืนค่าธรรมเนียมที่ได้ชำระไปแล้ว และหากต้องการขอยื่นคำร้องใหม่ ก็ต้องชำระค่าธรรมเนียมใหม่ทุกครั้ง
- ทางสถานทูตไม่มีนโยบายในการคืนค่าธรรมเนียมวีซ่าให้กับผู้ร้องขอ หากท่านไม่ผ่านการพิจารณาวีซ่าไม่ว่าจะเป็นเหตุผลใดก็ตาม ท่านไม่สามารถเรียกคืนค่าวีซ่าได้

หลังจากการจองทัวร์และชำระเงินมัดจำแล้ว ทางบริษัทฯ ถือว่าท่านได้ยอมรับในข้อตกลง และเงื่อนไขที่บริษัทฯ ได้ระบุไว้ข้างต้นทุกประการ