

ตะลุย

# เซี่ยงไฮ้ ดิสนีย์แลนด์

เที่ยวเต็มอิ่ม มหานครทันสมัยแห่งจีน ตะลุยดิสนีย์แลนด์สุดมันส์  
พร้อมมีรถรับ-ส่ง! ไม่ลงร้านช้อปปิ้ง!!

เริ่มต้น

**22,900**

บาท

เดินทาง กรกฎาคม - ตุลาคม 67



3 Days  
2 Nights



Spring  
Airlines



Meals:  
5



หาดไว่ทาน  
ถนนนานกิง



เรือสำราญ!  
LOUIS VUITTON











อู่คังแมนชั่น



[www.checkinplustravel.com](http://www.checkinplustravel.com)



02-679-4559

 โปรแกรมการเดินทาง	เช้า	เที่ยง	เย็น	โรงแรมที่พัก
1 สนามบึงสุวรรณภูมิ - สนามบึงผู้ตง เชียงไฮ้ - ส่องเรือเมืองโบราณจูเจียเจียว - วัดพระหยกขาว - Starbucks Reserve Roastery - เรือสำราญ Louis Vuitton - อาคารพินตันไม้ - หาดไ่ว่กาน - ถนนนานกิง			อิสระ	<b>MERCURE HOTEL</b>  หรือเทียบเท่า
2 สวนสนุกเซียงไฮ้ดิสนีย์แลนด์ (เต็มวัน)		อิสระ	อิสระ	<b>MERCURE HOTEL</b>  หรือเทียบเท่า
3 อู่คังแมนชั่น - ถนนอันฟู - Florentia Village Outlet - สนามบึงผู้ตง - สนามบึงสุวรรณภูมิ				

## อัตราค่าบริการ

วันเดินทาง	ผู้ใหญ่พัก 2-3 ท่าน ท่านละ	พักเดี่ยวจ่ายเพิ่มท่านละ
3-5 กรกฎาคม 2569	22,900	4,500
4-6 กรกฎาคม 2569	22,900	4,500
10-12 กรกฎาคม 2569	22,900	4,500
18-20 กรกฎาคม 2569	22,900	4,500
25-27 กรกฎาคม 2569	22,900	4,500
31 กรกฎาคม - 2 สิงหาคม 2569	22,900	4,500
7-9 สิงหาคม 2569	22,900	4,500
22-24 สิงหาคม 2569	22,900	4,500

## อัตราค่าบริการ

วันเดินทาง	ผู้ใหญ่พัก 2-3 ท่าน ท่านละ	พักเดี่ยวจ่ายเพิ่มท่านละ
28-30 สิงหาคม 2569	22,900	4,500
4-6 กันยายน 2569	22,900	4,500
5-7 กันยายน 2569	22,900	4,500
11-13 กันยายน 2569	22,900	4,500
12-14 กันยายน 2569	22,900	4,500
18-20 กันยายน 2569	22,900	4,500
10-12 ตุลาคม 2569	26,900	4,500
16-18 ตุลาคม 2569	26,900	4,500
17-19 ตุลาคม 2569	26,900	4,500

**ราคารีวิวข้างต้นยังไม่รวมค่าทิปไกด์และคนขับรถ  
 2,000 บาท/ท่าน/ทริป ชำระที่สนามบินในวันเดินทาง**

**\*ราคานี้ไม่มีราคาเด็ก/เด็กเก็บทิปเท่าผู้ใหญ่\***

**\*โปรแกรมอาจจะมีการปรับเปลี่ยนตามความเหมาะสมของสภาพอากาศและฤดูกาล\***

**\*\*\* ราคานี้อาจมีการเปลี่ยนแปลงตามราคาตั๋ว ค่าภาษีสนามบิน และค่าธรรมเนียมน้ำมัน \*\*\***



**DAY**  
**1**



Bus

**Flight**

Train

น้ำหนักสัมภาระโหลดใต้ท้องเครื่อง 23 กิโลกรัม / ถังขึ้นเครื่อง 7 กก.

FROM

**Bangkok (BKK)**

TO

**Shanghai (PVG)**

DEPARTURE

**Jul - Oct**

FLIGHT

**9C8756**

TIME

**02:35 - 08:10**

**วันแรก : สยามินสุวรรณภูมิ - สยามินผู้ตง เชียงไฮ้ - ล่องเรือเมืองโบราณจูเจียเจี้ยว - วัดพระหยกขาว - Starbucks Reserve Roastery - เรือสำราญ Louis Vuitton - อาคารพินตันไม้ - หาดไว่ทาน - ถนนนานกิง**

- **23:30 u.** พร้อมกันที่ ณ **สยามินสุวรรณภูมิ** อาคารผู้โดยสารระหว่างประเทศขาออก **ชั้น 4** เคาน์เตอร์สายการบิน **Spring Airlines (9C)** มีเจ้าหน้าที่ของบริษัทฯ คอยอำนวยความสะดวกด้านเอกสารและติดแท็กกระเป๋า
- **02:35 u.** เดินทางสู่ **สยามินผู้ตง เชียงไฮ้** โดยสายการบิน **Spring Airlines (9C)** เที่ยวบินที่ **9C8756**
- **08:10 u.** เดินทางถึง **สยามินเซี่ยง ประเทศจีน** ที่ทันสมัยด้วยเทคโนโลยีและสิ่งอำนวยความสะดวกต่างๆ นำท่านผ่านการตรวจเอกสาร และสัมภาระในการเข้าเมือง **(เวลาท้องถิ่นเร็วกว่าประเทศไทย 1 ชั่วโมง)**



เช้า : บริการอาหารเช้า **(BOX SET)**



**ZHUJIAJIAO ANCIENT TOWN**

นำท่านล่องเรือที่ **เมืองโบราณจูเจียเจี้ยว (ใช้เวลาเดินทางประมาณ 1 ชม. ระยะทางประมาณ 75 กม.) (รวมล่องเรือ)** เป็นเมืองเวนิสแห่งตะวันออก กับเมืองโบราณที่มีความเก่าแก่กว่า 1,700 ปี เป็นเมืองเล็กๆ ตั้งอยู่ริมน้ำ ที่ยังคงเอกลักษณ์และความเป็นชุมชนไว้เป็นอย่างดี ไม่ว่าจะเป็นสะพานหินอันเก่าแก่ หรืออาคารบ้านเรือนต่างๆ รอบๆ เต็มไปด้วยตรอกซอกซอย ที่เป็นแหล่งของฝากชั้นดี มีให้เลือกหลากหลาย ทั้งยังมีร้านอาหารจีนอร่อยๆ มากมาย ให้เลือกสรรกันได้ตามใจชอบเลย





เที่ยง : รับประทานอาหารเที่ยง ณ ภัตตาคาร



## JADE BUDDHA TEMPLE

นำท่านเข้าสู่ **วัดพระหยกขาว** เป็นที่ประดิษฐานของพระพุทธรูปหยกขาวปางมารวิชัยแกะสลักจากหยกขาวทั้งแท่งและพระหยกปางไสยาสน์ นอกจากนี้ยังเป็นที่ยึดรักษาโบราณวัตถุสำคัญทางประวัติศาสตร์ของราชวงศ์เว่ย ถัง ช่ง หยวน หมิง และชิงด้วย วัดพระหยกสร้างขึ้นตามสถาปัตยกรรมสมัยราชวงศ์ซ่ง ประกอบด้วยหอใหญ่ 3 หลังคือ หอ Heavenly king Hall หอ Grand Hall (หอประดิษฐานพระประธานของวัด) และ Hall of Wisdom ชั้นบนเหนือบริเวณเหนือที่อยู่ของเจ้าอาวาส เป็นที่ประดิษฐานพระหยกปางมารวิชัย ด้านข้างเป็นที่เก็บพระคัมภีร์



## STARBUCKS RESERVE ROASTERY

นำท่านเข้าสู่ร้านกาแฟ **Starbucks Reserve Roastery** ที่ถนนนานกิง ที่เพิ่งเปิดให้บริการใน เซี่ยงไฮ้ ประเทศจีน โลกโลกของสาขานี้นอกจากความยิ่งใหญ่อลังการ แล้ว ยังมีบาร์ริคคาแฟที่ยาวที่สุดในโลกถึง 88 ฟุต ขึ้นแท่นเป็นสาขาที่มีบาร์ริคคาแฟยาวที่สุดในโลกของ Starbucks และเป็นสาขาแรกใน โลกที่นำเอา AR มาเสริมประสบการณ์ลูกค้า มีเครื่องดื่มต่างๆมากกว่า 100 เมนูให้ได้ลิ้มลอง





**LOUIS VUITTON**

ยกเรือสำราญมาตั้งลำ **"The Louis"** เป็นอาคารของ **Louis Vuitton** ในเซี่ยงไฮ้ที่ออกแบบเป็นรูปเรือสำราญ ภายในตึกเป็นทั้งแฟล็กชิปสโตร์, นิทรรศการ "Visionary Journeys", Le Café Louis Vuitton และพื้นที่สำหรับจัดกิจกรรมต่างๆ โดยออกแบบให้เป็นทั้งศูนย์แสดงสินค้า พื้นที่จัดแสดงงานศิลป์ และสถาปัตยกรรมเชิงไอคอนที่แสดงเอกลักษณ์ของแบรนด์อย่างชัดเจน อาคารรูปร่างเรือและใช้แบรนด์ดังอย่างหลุยส์ วิตตอง ประกอบอาคารให้เปล่งประกายสวยงามสุดๆ ได้มุมและวิวที่แตกต่าง เพื่อใช้เป็นสถานที่จัดกิจกรรมพิเศษระดับไฮเอนด์ และเปิดตัวสินค้าใหม่ๆ ของยี่ห้อดัง

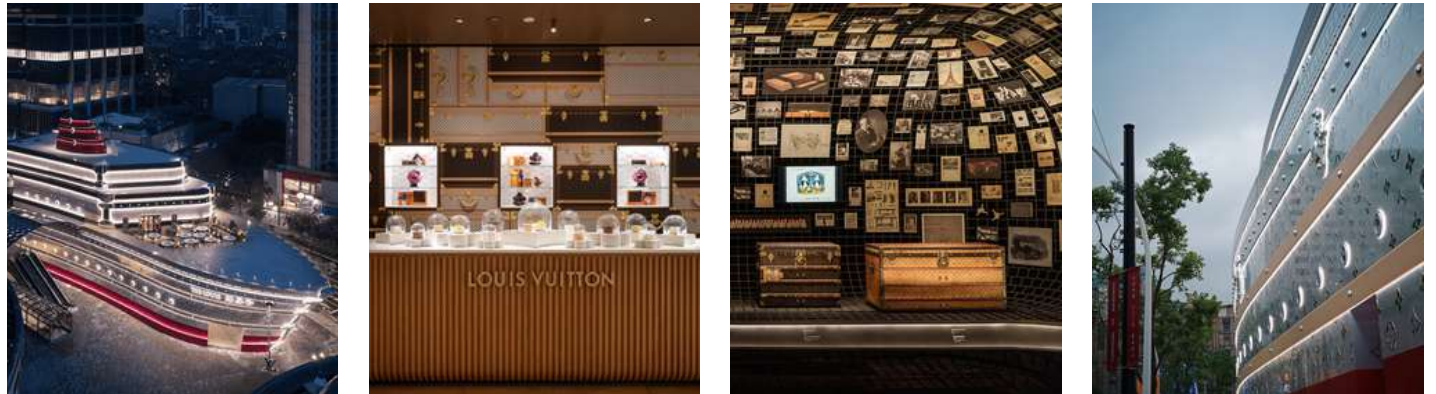

**TIAN AN 1000 TREES**

จากนั้นนำท่านชม **อาคารพันต้นไม้** เป็นโครงการมีชื่อว่าเทียนอันเซียนชู ออกแบบโดยโทมัส เฮเธอร์วิก สถาปนิกชาวอังกฤษ ซึ่งเป็นงานออกแบบดีไซน์ที่ได้แรงบันดาลใจในการเปลี่ยนให้ตึกสูงในเมืองเซี่ยงไฮ้ เปรียบเสมือนภูเขาที่ปกคลุมไปด้วยป่า ทั้งสองฟากฝั่งของริมน้ำ Suzhou Creek ในพื้นที่กว่า 15 เอเคอร์ คาดว่าต้นไม้อันนี้จะดูดซับคาร์บอนไดออกไซด์ 21 ตันทุกปีและได้รับการขนานนามว่าเป็นสิ่งมหัศจรรย์ของโลกสมัยใหม่ และมีพื้นที่สำหรับร้านค้า ร้านอาหาร คาเฟ่ พิพิธภัณฑ์ แกลลอรี่ศิลปะ และพื้นที่สาธารณะที่ให้คนเมืองได้ออกมาใช้สอยกันและเดินเล่นกันอย่างเต็มที่ ทั้งยังเชื่อมต่อพื้นที่ทั้งหมดเข้ากับสวนสาธารณะริมน้ำและอาคารเก่าแก่ทางประวัติศาสตร์ที่มีอยู่เดิมอย่างกลมกลืนด้วย





**WAITAN – THE BUND**

นำท่านเข้าสู่ **หาดไต้หวัน หรือ เดอะบันด์** แม้จะถูกเรียกว่าหาด แต่ไต้หวันเป็นพื้นที่ริมน้ำในใจกลางเมืองเซี่ยงไฮ้ มีความยาว 1.5 กม. เลียบริมแม่น้ำหวงผู่ฝั่งตะวันตก เป็นสถานที่ถ่ายทำภาพยนตร์เรื่องเจ้าพ่อเซี่ยงไฮ้ ทำให้หาดนี้เป็นที่รู้จักอีกชื่อคือ "หาดเจ้าพ่อเซี่ยงไฮ้" บริเวณนี้เคยเป็นที่ตั้งของตึกที่ทำการบริษัทและสถานกงสุลประเทศต่างๆ ทั่วโลก ลักษณะของอาคารเป็นสไตล์ยุโรปโบราณ บางแห่งดัดแปลงเป็นออฟฟิศและร้านอาหารหรูๆ ถือเป็นจุดไฮไลท์ของการมาเที่ยวเซี่ยงไฮ้ ที่นักท่องเที่ยวต้องแวะมาชม

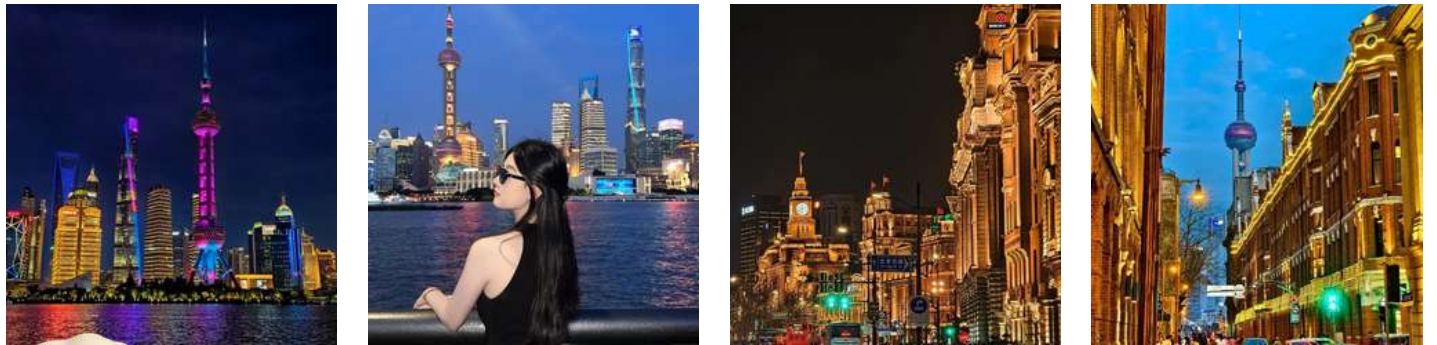

**NANJING ROAD**

นำท่านช้อปปิ้ง **ถนนนานกิง** คือช้อปปิ้งสตรีทที่เก่าแก่ที่สุดในเมืองเซี่ยงไฮ้ โดยในบริเวณสองข้างทางนั้นเต็มไปด้วยร้านค้าและห้างสรรพสินค้ามากมาย สินค้าแบรนด์เนมจากทั่วทุกมุมโลก อีกทั้งยังอยู่ไม่ไกลจากหาดไต้หวันมากนัก นักท่องเที่ยวที่มาช้อปปิ้งยังถนนแห่งนี้ยังสามารถเดินเล่นชมความงดงามของหอไข่มุกที่ตั้งอยู่ในบริเวณหาดไต้หวันได้อย่างสบายใจ **และที่นี่ยังมีร้าน POP MART ขายโมเดลตุ๊กตาสุดฮิตให้ท่านได้เลือกซื้อเลือกช้ได้ตามใจชอบ**



**เย็น : รับประทานอาหารเย็นตามอัธยาศัย เพื่อความสะดวกในการช้อปปิ้ง**

**ที่พัก : MERCURE HOTEL ระดับ 4 ดาว หรือระดับเทียบเท่า**

**DAY**  
**2**



**วันที่สอง : สวนสนุกเซี่ยงไฮ้ดิสนีย์แลนด์ (เต็มวัน)**



เช้า : บริการอาหารเช้า ณ โรงแรม



นำท่านเดินทางสู่ **สวนสนุกเซี่ยงไฮ้ดิสนีย์แลนด์ (รวมบัตรเข้าสวนสนุกและรวมรถไป-กลับพร้อมคนละ)** ดิสนีย์แลนด์เวอร์ชันเซี่ยงไฮ้จะมีตัวละครในนิทานเรื่องใหม่ ซึ่งออกแบบมาโดยเฉพาะสำหรับที่ เซี่ยงไฮ้ พร้อมพร้อมด้วยสิ่งดึงดูดใจยิ่งใหญ่อย่างอลังการ เช่น ภูมออร์โรว์แลนด์ อ่าวขุมสมบัติ ดินแดนแฟนตาซี สวนแห่งจินตนาการ ภายในบริเวณสวนสนุกแห่งนี้ยังแบ่งพื้นที่ส่วนหนึ่งสำหรับเป็นเมืองดิสนีย์ หรือ ดิสนีย์ทาวน์ ภายในประกอบด้วยแหล่งช้อปปิ้ง ร้านอาหาร และสิ่งบันเทิง ชมทัศนียภาพที่สวยงาม ตามธรรมชาติบนเนื้อที่ 2,440 ไร่ และสวนโมเสกอันน่าตื่นตา เล่าเรื่องเกี่ยวกับ 12 นักฆาตกร ด้วยตัว ละครของดิสนีย์นอกจากนั้นเซี่ยงไฮ้ และปราสาทเจ้าหญิง (The Enchanted Storybook Castle) ซึ่ง เป็นสัญลักษณ์ของดิสนีย์แลนด์ ขนาดใหญ่ที่สุดและสูงที่สุดเท่าที่วอลต์ดิสนีย์เคยสร้างมาโดยปราสาท แห่งนี้จะเป็นที่อยู่ของเจ้าหญิงหลายองค์อีกด้วย **สวนสนุกเซี่ยงไฮ้ดิสนีย์แลนด์ แบ่งออกเป็นโซน ต่างๆ ได้แก่ Mickey Avenue, Gardens of Imagination, Fantasyland, Treasure Cove, Adventure Cove, Tomorrowland, Toy Story Land, Zootopia (โซนเปิดใหม่ล่าสุด)**



**หมายเหตุ :** กรณีที่ตรงวันเสาร์หรืออาทิตย์ เนื่องจากจะมีนักท่องเที่ยวค่อนข้างเยอะกว่าวันธรรมดา ทางบริษัทฯ ขอสงวนสิทธิ์ใน การเปลี่ยนแปลงรายการเที่ยวดิสนีย์แลนด์ในวันธรรมดาเพื่อผลประโยชน์ของลูกค้าเป็นสำคัญ

**หมายเหตุ :** เนื่องจากตัวดิสนีย์ เป็นตัวกรุ๊ปซึ่งลูกค้าจะต้องเข้าสวนสนุกเวลาเดียวกันหรือพร้อมกันทั้งกรุ๊ป กรณีที่ลูกค้าต้องการซื้อตัว Early Entrance หรือ Early Pass กรุณาแจ้งความประสงค์ให้ทางบริษัททราบ ตั้งแต่วันที่ทำการจองทัวร์ ทั้งนี้หากไม่มีการ แจ้งล่วงหน้าและเกิดปัญหาใดๆ ขึ้นภายหลัง ทางบริษัทขอสงวนสิทธิ์ไม่รับผิดชอบต่อค่าใช้จ่ายหรือความเสียหายใดๆ ที่อาจเกิดขึ้น

**หมายเหตุ :** สำหรับการซื้อบัตร Early Entry หรือ Premier Access สามารถซื้อได้ทาง Application Shanghai Disneyland โดย การโหลด App แล้ว register สามารถซื้อล่วงหน้าได้ 7 วัน มีให้เลือกหลายแบบ ทั้งแบบเช็ท / แบบเดี่ยว ท่านสามารถชำระเงินผ่านบัตรเครดิตได้ด้วยตัวเอง ทั้งนี้จะต้องใช้เลขตัวบัตรนียจากทางบริษัทเพื่อนำไปใช้ในการอ้างอิง กรุณาทดสอบก่อนการซื้อบัตร



**อิสระรับประทานอาหารกลางวันและอาหารค่ำตามอัธยาศัย เพื่อสะดวกในการเล่นเครื่องเล่น**



**สมควรแก่เวลานำท่านเดินทางออกจาก สวนสนุกเซี่ยงไฮ้ดิสนีย์แลนด์ นำท่านกลับเข้าสู่ที่พัก**



ที่พัก : MERCURE HOTEL ระดับ 4 ดาว หรือระดับเทียบเท่า



**วันที่สาม : อุ้คังแมนชั่น - ถนนอันฝู - Florentia Village Outlet - สนามบินผู้ตง - สนามบินสุวรรณภูมิ**



เช้า : บริการอาหารเช้า ณ โรงแรม



จากนั้นนำท่านถ่ายรูปกับ ตึกเก่าสุดคลาสสิก ที่ **ถนนอุ้คัง - อุ้คังแมนชั่น** เป็นตึกเก่าสุดคลาสสิกแห่งเซี่ยงไฮ้ มีร้านเบเกอรี่ คาเฟ่ ร้านอาหารมากมาย ตึกนี้สร้างเสร็จ ในปี 1924 และเป็นหนึ่งในอาคารที่ทางการจีนอนุรักษ์ไว้ ในอดีตตึกนี้เคยเป็นอพาร์ทเมนท์ที่ชาวต่างชาติที่มากำงานที่เซี่ยงไฮ้เคยอาศัยอยู่แล้วก็ถูกเศรษฐีจีนซื้อไป ทำให้กลายเป็นที่พักที่ฮิตในหมู่ Celebrities ชื่อดังของเซี่ยงไฮ้ อาทิเช่น ดารา นักแสดง และผู้กำกับ เป็นต้น เนื่องจากในสมัยนั้นเซี่ยงไฮ้เป็นศูนย์กลางของวงการภาพยนตร์จีนนั่นเอง และตัวอาคารจะตั้งอยู่โดดเด่นบนห้าแยกเลย มีความละม้ายคล้ายคลึงกับ Flatiron ที่นิวยอร์ก

และ **ถนนอันฝู (Anfu Road)** เป็นอีกหนึ่งถนนสายสำคัญในย่านใจกลางเมืองเซี่ยงไฮ้ ประเทศจีน ที่ได้รับความนิยมอย่างมากจากทั้งชาวจีนและชาวต่างชาติเพราะเป็นย่านที่มีความทันสมัย มีความคึกคัก ร้านอาหารน่าสนใจ และร้านค้าแบรนด์ดีไซร์มากมาย ทำให้ถนนเส้นนี้ กลายเป็นแหล่งรวมตัวของคนรุ่นใหม่และเหล่าฮิปสเตอร์





เที่ยง : รับประทานอาหารเที่ยง ณ ภัตตาคาร



## FLORENTIA VILLAGE OUTLET

นำท่านช้อปปิ้ง **Florentia Village Outlet** เป็นเจ้าที่เล็กสินค้าแบรนด์ดังอิตาลีแห่งแรกในประเทศไทย เพื่อสร้างประสบการณ์การช้อปปิ้งชั้นเลิศให้กับนักช้อปปิ้งชาวไทย ภายในมีสินค้าแบรนด์ดังจากอิตาลีมากกว่า 200 แบรนด์ รวมถึงสินค้าแฟชั่นแบรนด์ระดับสากลและจากจีนที่มีคุณภาพสูงอีกด้วย

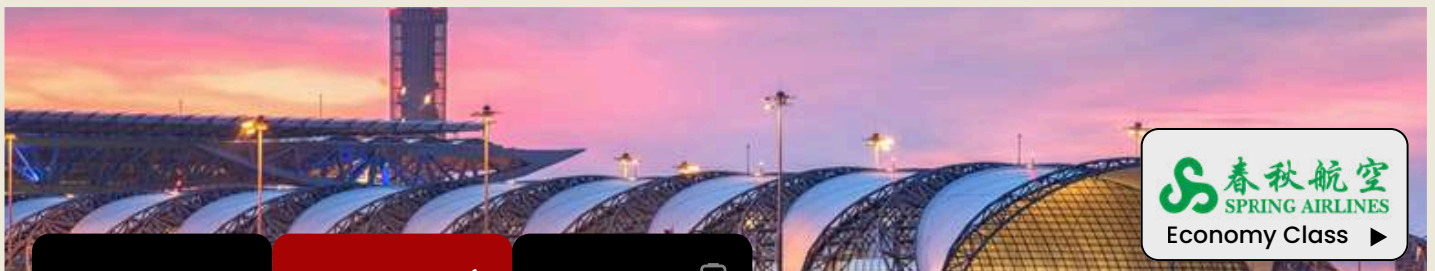

**春秋航空**  
 SPRING AIRLINES  
 Economy Class ▶

Bus



Flight



Train



น้ำหนักสัมภาระโหลดใต้ท้องเครื่อง 23 กิโลกรัม / ถึงขึ้นเครื่อง 7 กก.

FROM  
**Shanghai (PVG)**



TO  
**Bangkok (BKK)**

DEPARTURE  
**Jul - Oct**

FLIGHT  
**9C8755**

TIME  
**21:50 - 01:35+1**

ถึงเวลาอันสมควร นำท่านเดินทางสู่ **สนามบินผู้ตง เซี่ยงไฮ้** เพื่อเดินทางกลับกรุงเทพฯ

- 21:50 u. เดินทางสู่ **สนามบินสุวรรณภูมิ** โดยสายการบิน **Spring Airlines (9C)** เที่ยวบินที่ **9C8755**
- 01:35+1 u. เดินทางถึง **กรุงเทพฯ** โดยสวัสดิภาพ พร้อมความประทับใจไม่รู้ลืม

\*\*\*\*\*

**โปรแกรมนี้อาจมีการเปลี่ยนแปลงตามความเหมาะสม**



## อัตราค่าบริการ

### อัตรานี้รวม

- ตัวเครื่องบินหมู่คณะ กรุงเทพฯ - เชียงไอ้ - กรุงเทพฯ โดยสายการบินชั้นประหยัดตามระบุ  
**\*\*\* ตัวเครื่องบินหมู่คณะ ต้องไป-กลับ พร้อมกรุ๊ป เท่านั้น \*\*\***
- ค่าโรงแรมที่พักตามรายการที่ระบุ (พัก 2 ท่าน ต่อหนึ่งห้อง พร้อมอาหารเช้า)
- ค่าเข้าชมสถานที่ต่างๆ ตามรายการที่ระบุ
- ค่าอาหารและเครื่องดื่มตามรายการที่ระบุ
- ค่ารถรับส่งระหว่างนำเที่ยวตามรายการที่ระบุ
- **ค่าประกันอุบัติเหตุคุ้มครองในวงเงินท่านละ 2,000,000 บาท**
- ค่าใช้จ่ายในการเดินทางดังกล่าว บริษัทฯ เป็นผู้จ่ายแทนผู้เดินทางเท่านั้น เป็นค่าใช้จ่ายจริง ค่าบริการ จัดการ และเป็นการจ่ายแบบเหมาขาด ฉะนั้นท่านที่มีได้ใช้บริการตามรายการที่ระบุไว้ เช่น ค่าอาหารบางมื้อ ค่านำเที่ยวสถานที่ต่างๆ หรือค่าโรงแรม ฯลฯ จะนำมาหักค่าบริการคืนไม่ได้



### อัตรานี้ไม่รวม

- ค่าน้ำหนักของกระเป๋าเดินทางในกรณีที่เกิดเกินกว่าสายการบินกำหนดต่อท่าน
- ค่าใช้จ่ายส่วนตัวนอกเหนือจากรายการที่ระบุ เช่น ค่าเครื่องดื่ม และค่าอาหารที่สั่งเพิ่มเอง ค่าโทรศัพท์ ฯลฯ
- อัตราค่าจัดการเดินทางดังกล่าว ขอสงวนสิทธิ์ในการเปลี่ยนแปลงได้ตามความเหมาะสม เช่น เมื่อมีการเปลี่ยนแปลงของราคาบัตรโดยสาร ค่าที่พัก น้ำมันเชื้อเพลิง อัตราแลกเปลี่ยนเงินตราต่างประเทศ เป็นต้น
- **ค่าภาษีมูลค่าเพิ่ม 7% และภาษีหัก ณ ที่จ่าย 3% (คิดจากค่าบริการ)**
- **ค่าทิปไกด์และคนขับรถ 2,000 บาท/ท่าน**





# เงื่อนไขให้บริการ



1. การเดินทางในแต่ละครั้งจะต้องมีผู้โดยสาร **จำนวน 20 ท่านขึ้นไป** ถ้าผู้โดยสารไม่ครบจำนวนดังกล่าว ทางบริษัทฯ ขอสงวนสิทธิ์ในการเปลี่ยนแปลงราคาหรือยกเลิกการเดินทาง
2. ในกรณีที่ลูกค้าต้องออกตัวโดยสารภายในประเทศ กรุณาติดต่อเจ้าหน้าที่ของบริษัทฯ เพื่อเช็คว่ากรุ๊ปมีการคอนเฟิร์ม เดินทางก่อนทุกครั้ง เนื่องจากสายการบินอาจมีการปรับเปลี่ยนไฟล์ทบิน หรือเวลาบิน โดยไม่ได้แจ้งให้ทราบล่วงหน้า ทางบริษัทฯ จะไม่รับผิดชอบใด ๆ ในกรณี ถ้าท่านออกตัวภายในโดยไม่แจ้งให้ทราบและหากไฟล์ทบินมีการปรับเปลี่ยน เวลาบินเพราะถือว่าท่านยอมรับในเงื่อนไขดังกล่าว
3. การชำระค่าบริการ
  - 3.1 **กรุณาชำระมัดจำ ท่านละ 15,000 บาท**
  - 3.2 กรุณาชำระค่าทัวร์ส่วนที่เหลือ 30 วันก่อนออกเดินทาง \*\*45 วันก่อนเดินทางสำหรับช่วงสงกรานต์และปีใหม่\*\*
4. กรณีผู้เดินทางที่ต้องการความช่วยเหลือเป็นพิเศษ เช่น การขอใช้วีซ่าที่สนามบิน กรุณาแจ้งบริษัทฯ อย่างน้อย 7 วันก่อนการเดินทาง หรือเริ่มตั้งแต่ท่านจองทัวร์ มิฉะนั้นทางบริษัทฯ ไม่สามารถจัดการได้ล่วงหน้า ทางบริษัทฯ ขอสงวน สิทธิ์ในการเรียกเก็บค่าใช้จ่ายตามจริงที่เกิดขึ้นกับผู้เดินทาง (ถ้ามี)
5. กรณีใช้หนังสือเดินทางราชการ (เล่มน้ำเงิน) เดินทางเพื่อการท่องเที่ยวกับคณะทัวร์ หากท่านถูกปฏิเสธในการเข้า-ออกประเทศใดๆ ก็ตาม ทางบริษัทฯ ขอสงวนสิทธิ์ไม่คืนค่าทัวร์และรับผิดชอบใดๆ ทั้งสิ้น
6. **ทางบริษัทฯ ทำหน้าที่เป็นเพียงตัวแทนในการประสานงานการเดินทางเท่านั้น และ ขอสงวนสิทธิ์ปฏิเสธความรับผิดชอบและไม่สามารถคืนเงินค่าบริการหรือชดเชยค่าเสียหายใดๆ ได้ในทุกกรณี สำหรับความสูญเสีย, ความเสียหาย, หรือค่าใช้จ่ายที่เพิ่มขึ้น ของนักท่องเที่ยว ซึ่งเกิดจากเหตุสุดวิสัยและปัจจัยที่นอกเหนือการควบคุมของบริษัทฯ อาทิเช่น: ภัยธรรมชาติ, สภาพอากาศ แปรปรวน, ภัยสงคราม, การจลาจล, การนัดหยุดงาน, โรคระบาด, การยกเลิก/ล่าช้า/เปลี่ยนแปลงตารางการบิน, ความขัดข้อง ของการคมนาคม, อุบัติเหตุ, ความเจ็บป่วย, การสูญหายหรือเสียหายของสัมภาระ, ตลอดจนการถูกปฏิเสธการเข้า-ออกเมือง หรือข้อห้ามทางกฎหมายจากเจ้าหน้าที่รัฐ ทั้งนี้ บริษัทฯ จะให้ความช่วยเหลือทางด้านการประสานงานอย่างสุดความสามารถ**



# เงื่อนไขอื่นๆ



- **โปรดตรวจสอบ PASSPORT :** กรุณานำพาสปอร์ตติดตัวมาในวันเดินทาง พาสปอร์ตต้องมีอายุไม่ต่ำกว่า 6 เดือน หรือ 180 วัน ขึ้นไปก่อนการเดินทาง และต้องมีหน้ากระดาษอย่างต่ำ 6 หน้า
- **หมายเหตุ :** สำหรับผู้เดินทางที่อายุไม่ถึง 18 ปี และไม่ได้เดินทางกับบิดา มารดา ต้องมีจดหมายยินยอมให้บุตรเดินทาง ไปต่างประเทศจากบิดาหรือมารดาแนบมาด้วย

